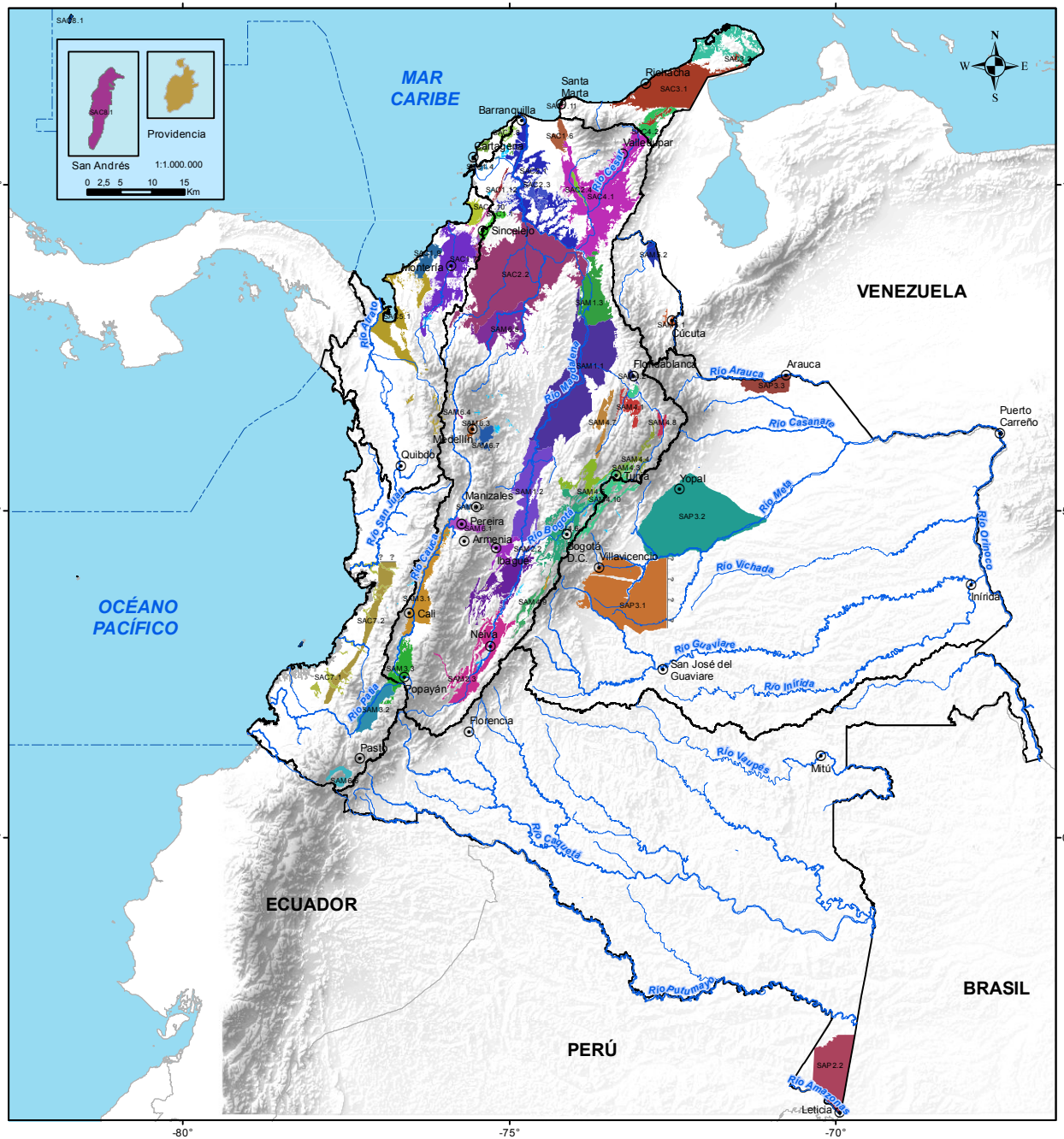

IDEAM Instituto de Hidrología, Meteorología y Estudios Ambientales

ESTUDIO NACIONAL DEL AGUA 2014

SISTEMAS ACUÍFEROS

Leyenda y Convenciones

Sistemas acuíferos

SAC1.1	SAC1.9	SAC7.2	SAM4.1	SAM5.2
SAC1.10	SAC2.1	SAC8.1	SAM4.10	SAM6.1
SAC1.11	SAC2.2	SAM1.1	SAM4.2	SAM6.2
SAC1.12	SAC2.3	SAM1.2	SAM4.3	SAM6.3
SAC1.2	SAC2.4	SAM1.3	SAM4.4	SAM6.4
SAC1.3	SAC3.1	SAM2.1	SAM4.5	SAM6.5
SAC1.4	SAC3.2	SAM2.2	SAM4.6	SAM6.6
SAC1.5	SAC4.1	SAM2.3	SAM4.7	SAM6.7
SAC1.6	SAC4.2	SAM3.1	SAM4.8	SAP2.2
SAC1.7	SAC5.1	SAM3.2	SAM4.9	SAP3.1
SAC1.8	SAC7.1	SAM3.3	SAM5.1	SAP3.2
				SAP3.3

Limite no definido

Convenciones

- Capital Departamental
- Límite Internacional Marítimo
- Ríos
- Cuerpos de agua
- Área Hidrográfica

Localización

Información de Referencia

Escala 1:11.000.000

0 50 100 200 300 Km

1:700.000.000

PROYECCIÓN Conforme de Gauss
DATUM MAGNA - SIRGAS
COORDENADAS GEOGRÁFICAS 4° 35' 46,32" Lat N
74° 04' 39,02" Lon O

Fuente: IDEAM 2014
Cartografía Básica IGAC