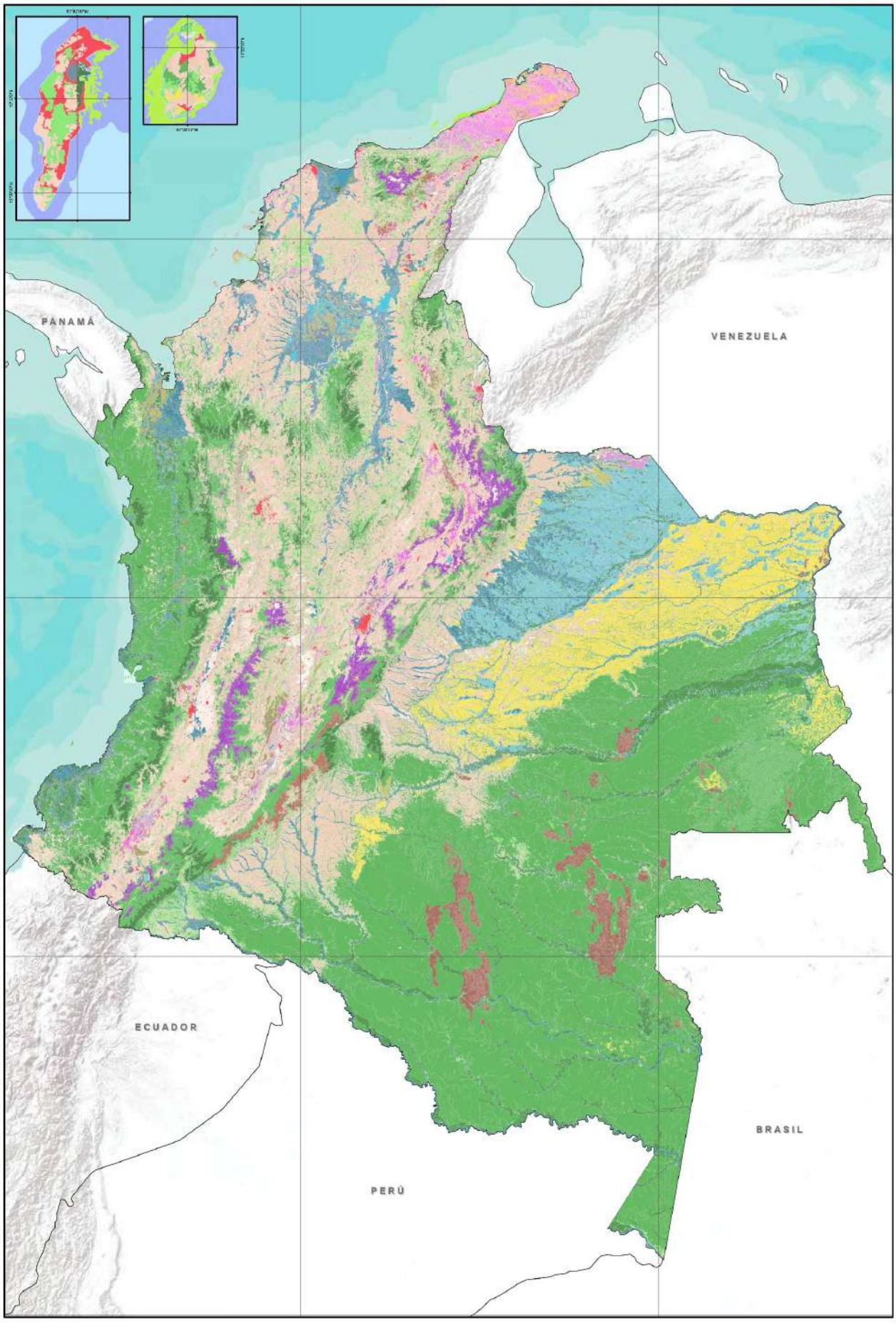

IDEAM

INSTITUTO DE HIDROLOGIA, METEOROLOGIA Y ESTUDIOS AMBIENTALES - IDEAM
República de Colombia

MAPA DE ECOSISTEMAS CONTINENTALES COSTEROS Y MARINOS DE COLOMBIA ESCALA 1:100.000

2 0 2 4

LEYENDA

CONVENCIONES

Limite Nacional

LOCALIZACION

Proyección	Conforme de Gauss
Datum	Magna Sirgas
Origen de la Zona	Nacional
Coordenadas Geográficas	4° 00' 00" Norte 73° 00' 00" Oeste

Fuente: Subdirección de Ecosistemas e Información Ambiental Grupo de Suelos y Tierras IDEAM 2024

Cartografía Básica IGAC 2022

Elaborado Por:
Liz Johanna Díaz Cubillos

Prohibida la reproducción total o parcial sin autorización expresa del IDEAM