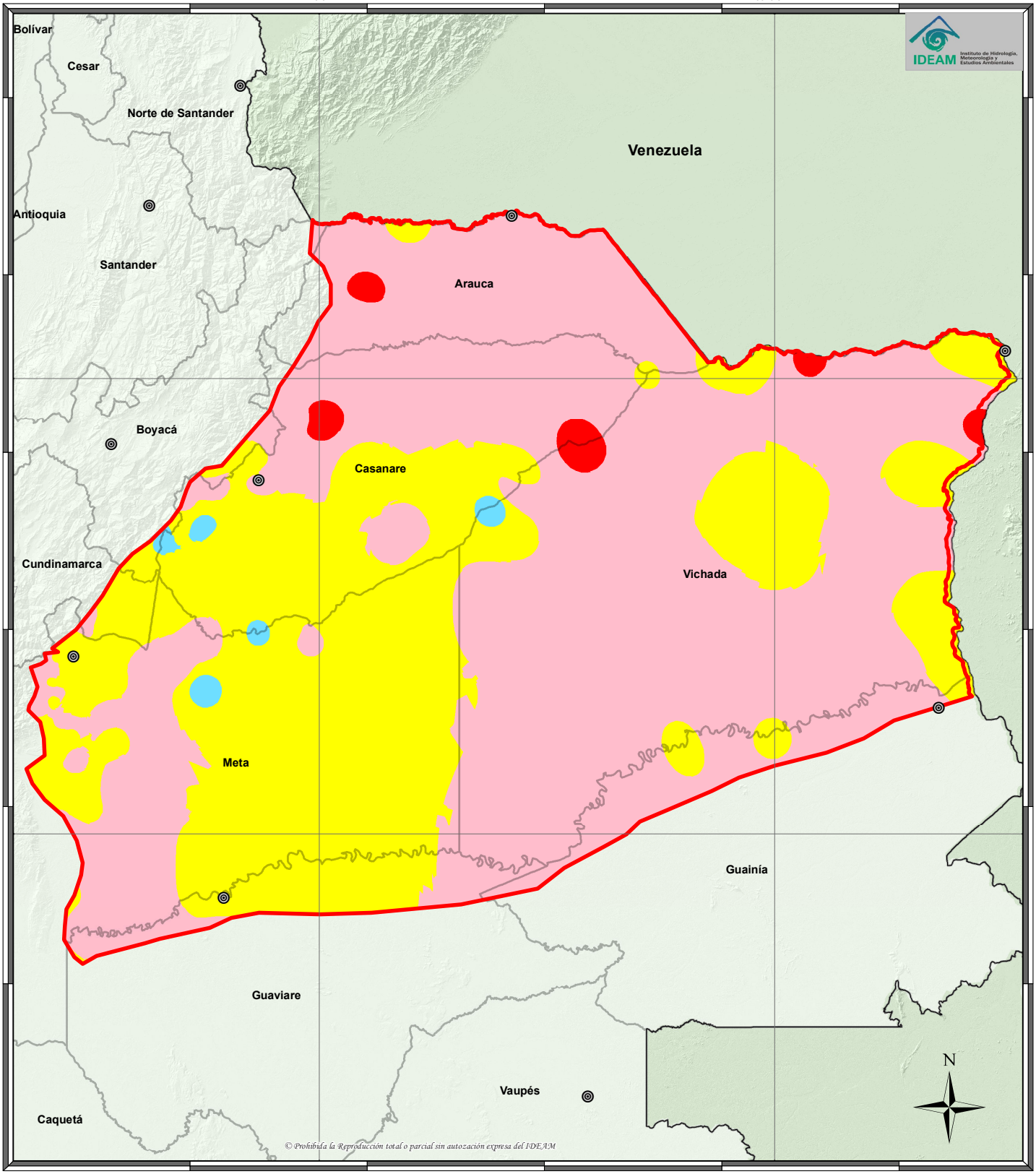

IDEAM

INSTITUTO DE HIDROLOGÍA, METEOROLOGÍA Y ESTUDIOS AMBIENTALES - IDEAM

ALTERACIONES MÁS PROBABLES DE LA PRECIPITACIÓN, DURANTE LA TEMPORADA SECA DEL SEGUNDO AÑO EN LA ORINOQUIA, EN PRESENCIA DE UN FENÓMENO TÍPICO DE EL NIÑO

REPÚBLICA DE COLOMBIA

2014

Leyenda y convenciones

Leyenda (°C)

- Décifit Severo (< 40)
- Déficit (40 - 80)
- Normal (80 - 120)
- Excedente (120 - 160)
- Excedente Severo (> 160)

Convenciones

- Ciudades Principales

Límites

- Límite Departamental
- Límite Internacional
- Límite Marítimo

Localización

Información de Referencia

PROYECCIÓN	Conforme de Gauss
DATÚM	MAGNA - SIRGAS
ORIGEN DE LA ZONA	BOGOTÁ
COORDENADAS GEOGRÁFICAS	4° 35' 46,3215" Lat.Norte 77° 04' 39,0285" Long.Oeste
COORDENADAS PLANAS	1'000.000 metros Norte 1'000.000 metros Este

Escala Colombia: 1:4.000.000

Fuente: Grupo de Climatología y Agrometeorología
Subdirección de Meteorología - IDEAM
Cartográfia Básica IGAC

© Prohibida la Reproducción total o parcial sin autozación expresa del Ideam