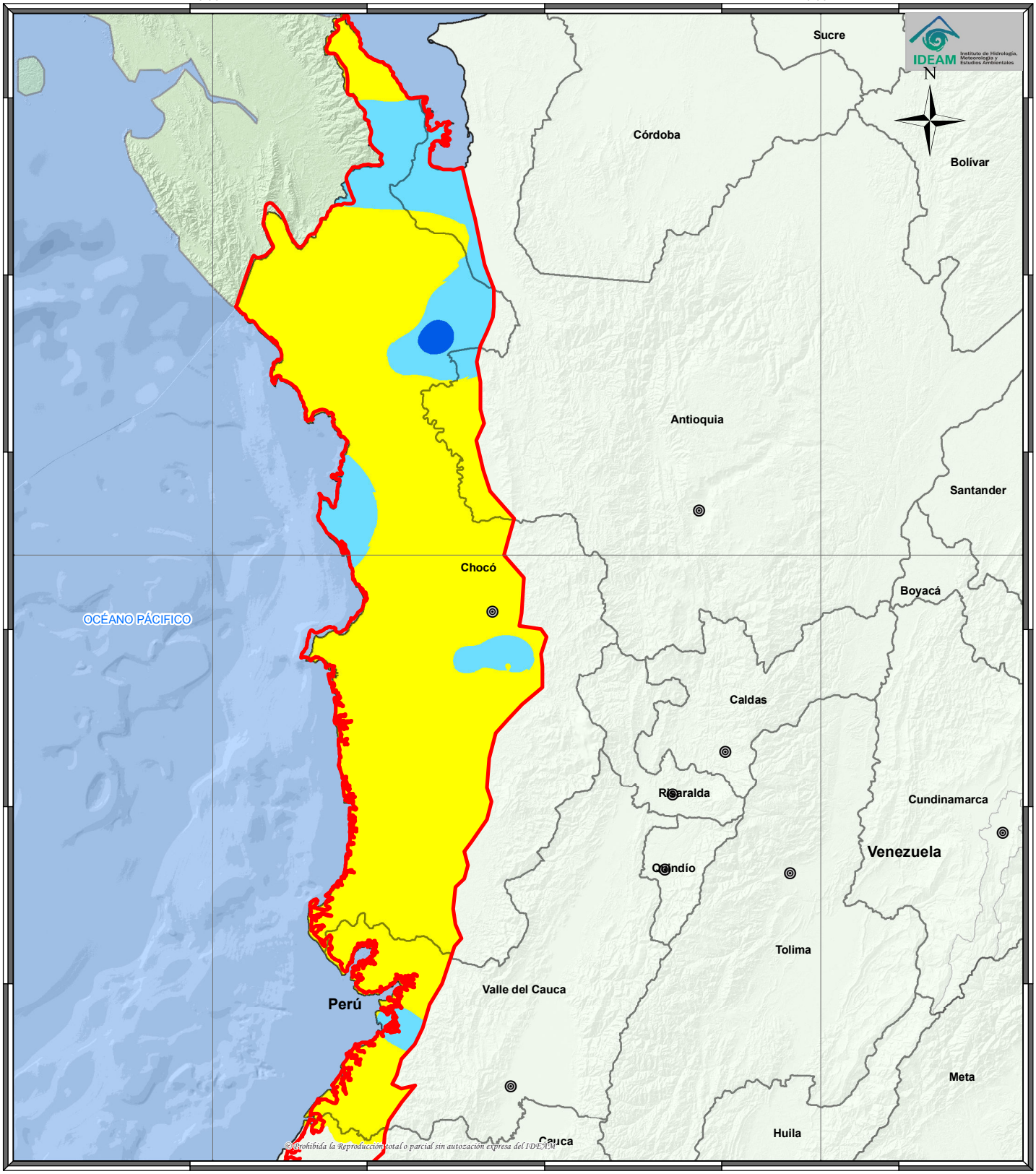

INSTITUTO DE HIDROLOGÍA, METEOROLOGÍA Y ESTUDIOS AMBIENTALES - IDEAM

ALTERACIONES MÁS PROBABLES DE LA PRECIPITACIÓN DURANTE LA TEMPORADA LLUVIOSA EN LA REGIÓN PACÍFICA NORTE Y CENTRAL, EN PRESENCIA DE UN FENÓMENO TÍPICO LA NIÑA

REPÚBLICA DE COLOMBIA

2014

Leyenda y convenciones

Leyenda (%)

- Décifit Severo (< 40)
- Déficit (40 - 80)
- Normal (80 - 120)
- Excedente (120 - 160)
- Excedente Severo (> 160)

Convenciones

- Ciudades Principales

Límites

- Límite Departamental
- Límite Internacional
- Límite Marítimo
- Límite Región Pacífica

localización

Información de Referencia

PROYECCIÓN	Conforme de Gauss
DATÚM	MAGNA - SIRGAS
ORIGEN DE LA ZONA	BOGOTÁ
COORDENADAS GEOGRÁFICAS	4° 35' 46,3215" Lat.Norte 77° 04' 39,0285" Long.Oeste
COORDENADAS PLANAS	1'000.000 metros Norte 1'000.000 metros Este

Escala Colombia: 1:4.000.000

Fuente: Grupo de Climatología y Agrometeorología
Subdirección de Meteorología - IDEAM
Cartográfia Básica IGAC

© Prohibida la Reproducción total o parcial sin autozación expresa del Ideam