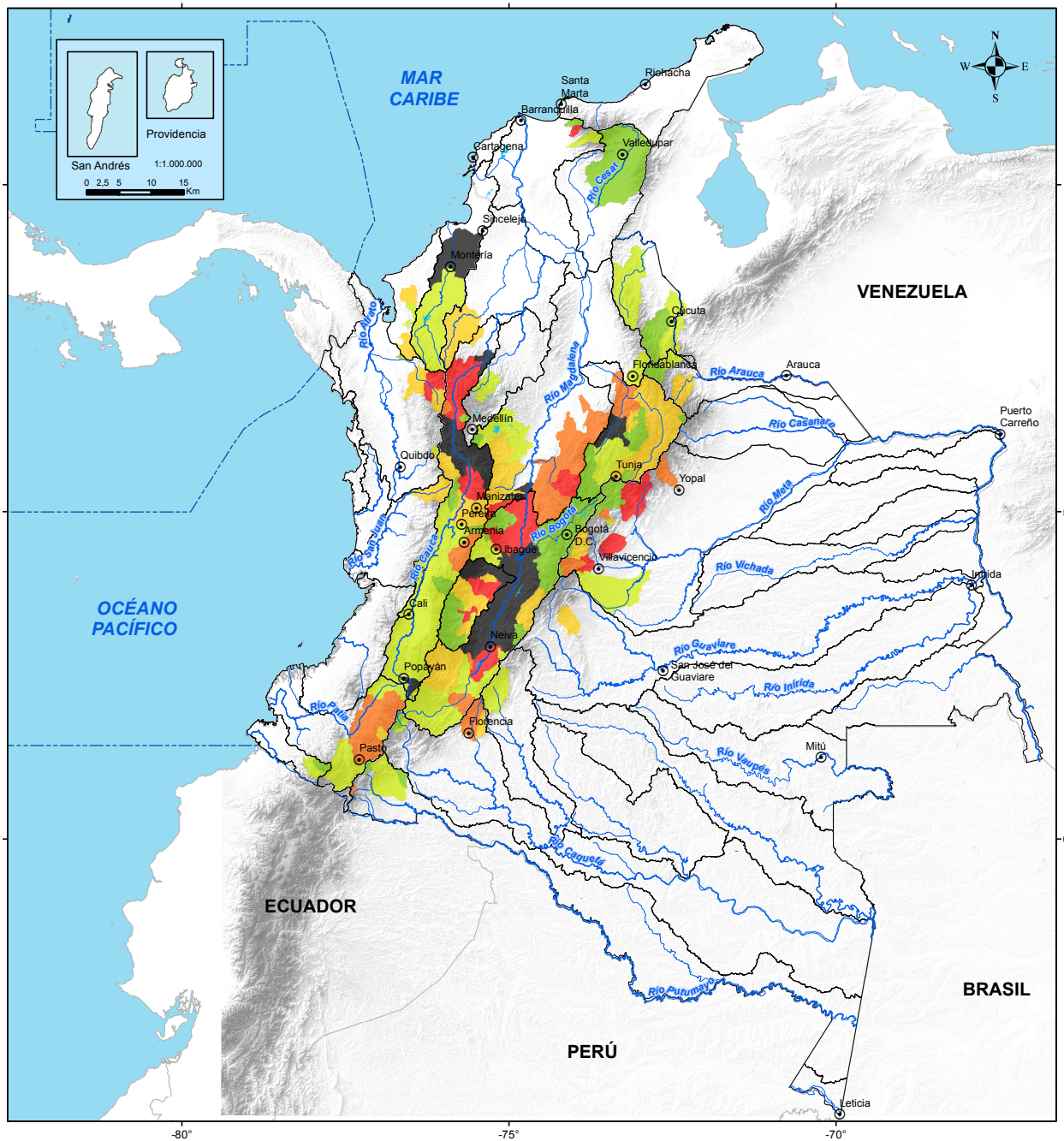

IDEAM Instituto de Hidrología, Meteorología y Estudios Ambientales

ESTUDIO NACIONAL DEL AGUA 2014

RENDIMIENTO DE SEDIMENTOS

Leyenda y convenciones

Rendimiento (Kton/año*km2)

- < 0 (Depósito de sedimentos)
- 0 - 0.2 (Muy bajo)
- 0.2 - 0.5 (Bajo)
- 0.5 - 1.0 (Medio)
- 1.0 - 2.0 (Alto)
- > 2.0 (Muy alto)

Convenciones

- Capital Departamental
- Límite Internacional Marítimo
- Ríos
- Cuerpos de agua
- Área Hidrográfica
- Zona Hidrográfica

Localización

Información de Referencia

Escala 1:11.000.000

0 50 100 200 300 Km

1:700.000.000

PROYECCIÓN Conforme de Gauss
DATUM MAGNA - SIRGAS
COORDENADAS GEOGRÁFICAS 4° 35' 46,32" Lat N 74° 04' 39,02" Lon O

Fuente: IDEAM 2014
Cartografía Básica IGAC